

須々万地区

社協だより

令和5年 6月 1日 発行
須々万地区社会福祉協議会
広報部 事務局 Tel: 88-0001

須々万の人口 令和5年4月末現在
2,055世帯 ・ 4,211人
男 2,016人 ・ 女 2,195人

令和5年度 評議員会開催!!

令和5年5月18日(木)

「地域住民とともにある地域福祉に向けて」

須々万地区社会福祉協議会 会長 福江 覺

新緑が野山にもえているこの頃、皆さまにおかれましては、益々ご健勝のこととお慶び申し上げます。平素より地区社会福祉協議会の事業運営にご理解とご協力を賜り、厚く御礼申し上げます。

地区社会福祉協議会では、5月18日(木)に評議員会を開き、令和4年度の事業報告及び決算報告と、令和5年度の事業計画及び予算が可決・承認されました。今年度は役員改選もあり、再任された福江会長のもと、再任・新任の方を迎え、地域福祉活動がスタートしました。

地区の現状としては、人口4,211人(R5/4/30現在)に対して、65歳以上が1,738人(内75歳以上936人)で高齢化率41%(周南市34%)になり、近年高齢化が加速してきています。全国的に見ても少子・高齢化の傾向は否めません。益々、地域福祉の役割が大切になってきています。

さて、発生から4年になる新型コロナウイルス感染症は、感染症法上の位置づけが今年度5月8日からインフルエンザと同じ5類扱いとなるのを受けて、コロナ禍で中止していた事業の再開に向けて話し合っていこうと考えています。

関係団体と連携を図り、地域住民の方々と一体となって、地域の発展と福祉向上の推進に努めて参ります。ご支援・ご協力の程、よろしくお願いいたします。



須々万地区社会福祉協議会新役員紹介

役員任期：令和5年4月1日～令和7年3月31日

| 役職名 | 氏名 | 備考 |
|-----|-------|------|
| 会長 | 福江 覺 | (再任) |
| 副会長 | 有馬 俊雅 | (再任) |
| 理事 | 有馬 孝志 | (再任) |
| 理事 | 伊藤 正一 | (再任) |
| 理事 | 河村 謙一 | (再任) |
| 理事 | 岸村 敬士 | (再任) |
| 理事 | 久保田智子 | (新任) |
| 理事 | 中村 洋一 | (再任) |
| 理事 | 藤井 康弘 | (再任) |
| 理事 | 松原 健二 | (新任) |
| 理事 | 松村 育美 | (再任) |
| 理事 | 今田百合夫 | (再任) |
| 監事 | 有重 恵子 | (新任) |
| 監事 | 高藤 弘樹 | (再任) |
| 監事 | 松田 孝史 | (新任) |

【役員名は五十音順に掲載しています】

令和5年度 主な行事予定

| 月 日 | 行 事 内 容 |
|----------|-------------------------|
| 5月18日(木) | 評議員会 |
| 7月5日(水) | 三協合同視察研修 (阿東地福トイトイ) |
| 8月12日(土) | 物故者追悼法要 ふれあい盆踊り |
| 10月7日(日) | 敬老会 |
| 12月～1月 | 歳末たすけあい事業 (12月～1月事業) |
| 未定 | 三協合同研修 |

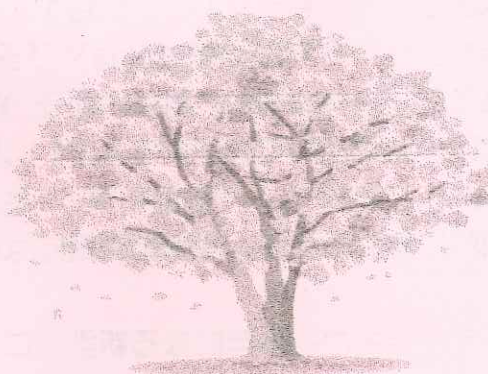

「令和5年度 物故者追悼法要」

ご 案 内

開催日時：8月12日(土) 16時30分～

(受付：16:00～)

場 所：須々万市民センター別館

多目的ホール

- *開催時間については変更する場合があります。事前お配りするチラシで確認をお願い致します。
- *コロナウイルス感染状況により中止する場合は、書面によりお知らせいたします。

【お問い合わせ】

須々万市民センター ☎ 88-0001

須々万にお住まいで令和4年7月1日～令和5年6月30日の間にお亡くなりになられた方を偲んで、物故者追悼法要を執り行います。ご縁のある方はご参列くださいますようご案内いたします。

尚、御遺族様には地区社協からご案内状を差し上げるべきところではございますが、何分、お亡くなりになられた方すべてを把握することができません。案内状をお届けすることができない場合もありますので、ご了承ください。

令和4年度決算及び令和5年度予算

(収入の部)

(単位：円)

| 款 | 4 決算額 | 説明 | 5 予算額 |
|-------|-----------|------------------------------|-----------|
| 1 会費 | 760,500 | 一世帯あたり 500 円 | 760,000 |
| 2 委託料 | 1,029,000 | 敬老会開催費(市社協から)他 | 950,000 |
| 3 寄付金 | 416,000 | 善徳銀行の香典返し(13 件) 一般寄附(3 件) | 400,000 |
| 4 配分金 | 1,190,142 | 各事業への助成 (市社協から) | 1,065,000 |
| 5 利用料 | 25,310 | 用具等の貸出 | 20,000 |
| 6 雑収入 | 3,008 | 貯金利息/参加者負担金他 | 21,949 |
| 7 繰入金 | 0 | 基金積立金 | 1,000 |
| 8 繰越金 | 858,838 | 前年度繰越金 | 742,051 |
| 収入合計 | 4,282,798 | | 3,960,000 |

(支出の部)

(単位：円)

| | | | |
|-------|-----------|--|-----------|
| 1 会議費 | 17,994 | | 14,000 |
| 2 事務費 | 262,348 | 社協だより印刷等 | 380,000 |
| 3 事業費 | 2,733,294 | 福祉員活動、サロン助成 敬老会の開催 物故者追悼法要、盆踊り まごころ郵便、歳末助け合い事業 団体育成(14 団体) | 3,029,000 |
| 4 使用料 | 5,811 | 市民センター冷暖房使用料等 | 10,000 |
| 5 諸費 | 506,300 | 市社協会費他 | 517,000 |
| 6 予備費 | 15,000 | 負担金他 | 10,000 |
| 支出合計 | 3,540,747 | | 3,960,000 |

須々万地区福祉員連絡協議会

「おひとり暮らしのふれあいの会」
中止について

参加対象者の皆さまにおかれましては、お元気でお過ごしのことと思います。

5月8日からコロナウイルス感染症がインフルエンザと同じ5類扱いになりましたが、おひとり暮らしの方(70歳以上)を対象とした「ふれあいの会」開催するにあたり、会の運営の仕方を工夫する必要があると考え、地区福祉員連絡協議会で話し合いをさせていただきます。

そのため、今年度1回目の「ふれあいの会」は、中止とさせていただきます。

どうぞ宜しくお願い致します。

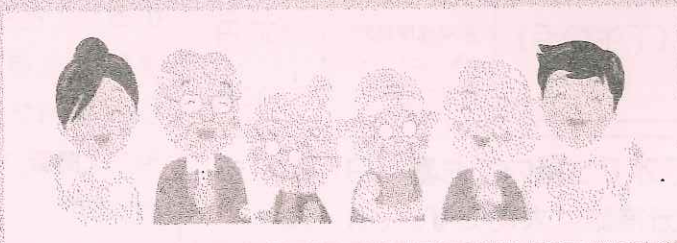

西殿木原・新引地区担当
民生委員が決まりました



担当地区
西殿木原・新引

(新任) 野村 須美江

昨年の12月に民生委員児童委員の改選がありました。このたび欠員となっていた西殿木原・新引担当の民生委員児童委員が、4月1日付で決まりました。

地区民生委員児童委員協議会も全員揃って、地域福祉活動に邁進してまいります。

どうぞよろしくお願い致します。

詐欺に注意!

- パソコンサポート詐欺
- 医師、親族をかたった詐欺が連続発生中!

一旦電話を切って、以前から知っている家族の電話番号へかけて確認。

「今すぐ現金が必要」は詐欺!
家族以外には現金を渡さない。

民生委員児童委員活動強化の日

民生委員活動強化の日の5月15日(月)に須々万中学校、沼城小学校の校門前で、「私たちが民生委員です」とのぼり旗を持って、あいさつ立哨をしました。

私たちは、9名の民生委員児童委員と2名の主任児童委員の11名で子どもたちの登校時の安心・安全を見守りための活動を毎月3回、4のつく日にしています。14日は小学校・中学校の校門前で、他の2回はそれぞれの担当地区の交差点等で交通立哨しています。

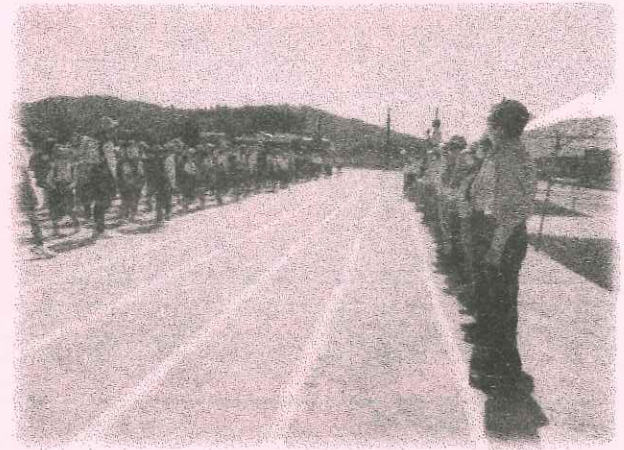
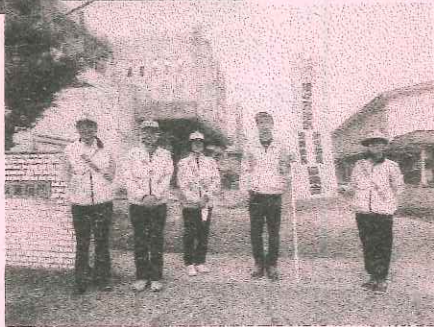
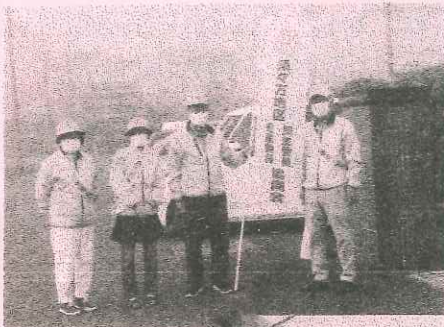

「子どもたちの笑顔を

見守ります」

5月17日(水)に沼城小学校で、子どもたちの登下校時の安心・安全を見守っている「見守り隊」の皆さんと小学生との顔合わせ式が行われました。

須々万駐在所の所長さんより、横断歩道を渡るときに注意してほしいことなど交通安全のお話があり、子どもたちは耳を傾けてしっかりと聞いていました。

元気のある挨拶を交わしながら、班ごとに下校していきました。

善意銀行ご寄付のお礼

(香典返し)

| ご芳名 | 備考 | 受付日 | ご住所 | ご寄付額 |
|--------|--------|------|-----------------|--|
| 福原 俊彦様 | 亡妻/安子様 | 9/8 | 須々万本郷 (山手) | 地区社協 80,000円 市社協 20,000円 |
| 岸村 泰江様 | 亡夫/巖様 | 1/5 | 須々万奥 (下本城) | 地区社協 80,000円 市社協 20,000円 |
| 木村 恒男様 | 亡母/政子様 | 3/20 | 須々万本郷 (下午の毛) | 地区社協 70,000円 周南高原病院 10,000円 通所リハビリテーション 市社協 20,000円 |

編集後記：新緑のきれいな季節になりました。野外でも屋内でも暑い日がありますので、熱中症には気を付けてください。水分補給は大切です。(M・A)

●ご寄付いただきありがとうございます。

●善意銀行に託された寄付金は、地域福祉活動の推進のために大切に活用させていただきます。
※香典返しに代えての寄付のとき、「備考欄」にはお亡くなりになられた方のご芳名を掲載いたしておきます。