

♪ 向道地区 社協だより ♪



発行 令和6年3月1日
向道地区社会福祉協議会
事務局 ☎88-1800
向道地区の人口 613人
男性276人・女性337人
世帯 計339世帯
(令和5年12月末現在)

1月26日（金）に開催予定でした福祉員研修会の写真を掲載予定でしたが、大雪のため2月中旬に延期したため、編集の都合上、研修会の様子を掲載することができませんでしたので、普段は気に留めない、春によく見かける小さな草花の写真を掲載いたしました。

オオイヌノフグリ



ムラサキケマン



カキドオシ



タンポポ



令和5年度向道地区敬老の日記念事業決算報告

(収入の部)

項 目	金 額	内 訳
周南市社協配分金	257,000	257人×1,000円
地区社協負担金	20,194	地区社協自主財源
合 計	277,194	

(支出の部)

項 目	金 額	内 訳
丸久商品券	257,000	257人×1,000円
その他経費	20,194	配付協力者への謝礼・消耗品等
合 計	277,194	

令和5年度敬老の日記念事業

★丸久商品券千円分配付★

切り離すと無効になります。

●この商品券は、下記のマルキユウグループ各店で、販売の品といつでもお引換えいたします。

●この商品券は現金とお引換えいたしません。

●この商品券の盗難、紛失又は滅失等の場合当店は、その責を負いません。

¥500

発行年月日
発行店印
取扱印

こちらの店舗で使用できます

防府市大字江泊1936番地

マルキユウ

丸久各店 アトラス萩
サンマート 旅行センター
アルク各店 (防府営業所) ビクロス各店
中央フード

連絡先(0835)38-1511

使用期限はありませんが、お早めにご使用ください。

※商品券はお近くのサンマート（鹿野・須々万）でも使用できます。

(令和5年6月1日～令和5年12月31日)

年月	住所	ご芳名	ご趣旨
R5. 7		匿名様	
R5. 8	大向	仲子 マツエ様	香典返し(亡夫 仲子 厚男様)
R5. 10	大道理	原 孝子様	香典返し(亡夫 原 隆志様)
R5. 11	大道理	山田 宇喜男様	一般寄付(亡母 山田 サダ子様)

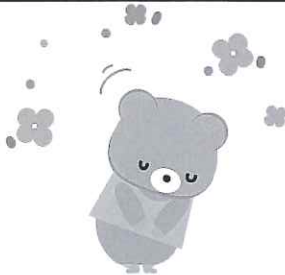

社会福祉協議会へのご芳志ありがとうございました。
向道地区の福祉活動に役立たせていただきます。

令和5年度

共同募金運動へのご協力ありがとうございました。

向道地区分会として

一般募金 152,100円

歳末たすけあい募金 55,950円

合計208,050円のご寄付をいただきました。

いただいた募金は、県内の福祉施設の整備費、周南市内の地域福祉事業やボランティア活動の振興費などに活用させていただきます。

編集後記

令和六年一月一日、一年の内、最も安らぎ楽しい日に能登半島地震が発生し、甚大な被害をもたらしました。被害に遭われた皆様には、心よりお見舞い申し上げます。

山口県は地震の発生が比較的少ないですが、南海トラフ地震は今後三十年以内に七十〜八十%の確率で発生すると予測されています。このような巨大地震が発生すると救助活動が困難を極めます。救助活動を迅速に行うためには地域内での住民情報の把握が必要となります。

向道地区社協におきましては、十六名の福祉員さんをお願いをいたしまして、高齢者を中心に見守り活動を行っております。

災害の発生時に備え、食料や水、衛生用品などを個人でも備蓄しておきましょう。

(事務局 松本)

敬老の日記念事業商品券配付時には、今後の敬老会開催方法意向調査にご協力いただきありがとうございました。意向調査の集計結果は以下のとおりとなりましたので、ご報告いたします。

敬老会対象者意向調査結果

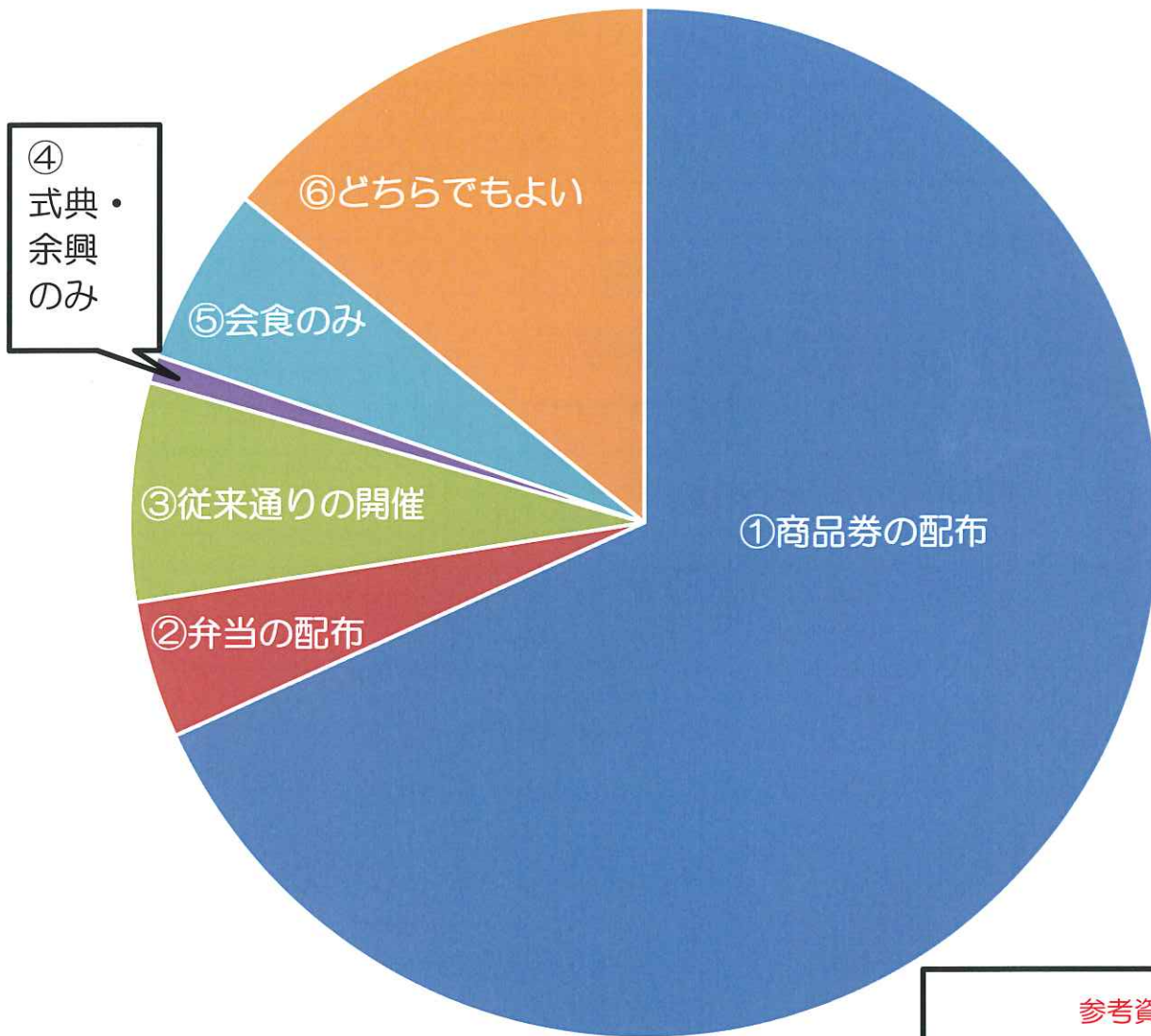

※各地区内だけでの会食を希望されるご意見もありましたが、この集計では⑤の会食のみに含めています。

参考資料
対象者257名
回答者(配布数)236名
未配布14名・未回答7名
①159名②10名③16名
④2名⑤16名⑥33名

自由意見

- ・従来通り行うほうが良い(自分は高齢で出席は困難であるが)
- ・配偶者が出席できない(一人では参加できない)為、商品券のほうがありがたい
- ・一年に一回くらい地元の方とのふれあいを楽しみにしている
- ・体調が悪く(出席が困難)記念品がありがたい
- ・大向だけでの開催希望が多く聞かれました
- ・福祉部が5月に開催したふれあいサロン程度の会食があれば出席したい(大向)
- ・皆様の意見に併せます